diploma 2019

A MAROSVÁSÁRHELYI VÁROSLIGET FEJLŐDÉSTÖRTÉNETE ÉS MEGÚJTTÁSI TERVE

THE HISTORY AND THE RENEWAL PLAN OF THE CITY PARK FROM TARGU MURES

Nemzeti Kulturális Alap

ORMOS IMRE ALAPÍTVÁNY

Diplomatervem egy rövidebb európai és romániai közpark-történeti áttekintésen túl a marosvásárhelyi Városliget fejlődéstörténetét és a kutatási eredmények alapján a közpark értékközpontú megújítási tervét mutatja be, illetve az általános koncepcióhoz tartozó részletterveket.

A tervezési alapelveim a liget értékeire alapul: a Turbina-árok közelségére, a fellelhető értékes növényállományra és funkciókra. Ezek alapján készítettem el a Turbina-árok környezetrendezési tervét és műszaki megoldásokat javasoltam az értékek kiaknázására.

Városliget elengedhetetlen részét képezi a koros növényállomány, nemcsak történeti háttere miatt, hanem, ökológiai értéke miatt is. Ennek fényében, a tervben, a megőrzésre ítélt fák pótlását és alsó koronaszinttel egészítettem ki, a díszítőérték növelése céljából.

A fejlesztés célja egy olyan zöldterület kialakítása, amely térszerkezetében, anyaghasználatában, funkciók elhelyezésében a használók igényeit kielégíti. Ezek alapján az egykori szórakozási hely ne csak időközönként szolgáljon aktív funkciókat, hanem a rendezvényeken, eseményeken kívül is bizonyos tevékenységek helyszínét képezze, bármikor és bárki számára hozzáférhető módon.

My thesis starts with a shorter review of the European and Romanian public park history. It continues mainly focusing on the evolution of the City Park of Târgu Mureş and its value-based renewal plan based on the research results, as well as the detailed plans of the general concept.

My design principles are focusing on the values of the park: the proximity of the Turbina-ditch, the valuable flora and its functions. Due to these, I have planned the environmental design plan of the Turbina-ditch and proposed technical solutions to exploit the values.

Furthemore, the City Park is an indispensable part of the early flora, not only because of its historical background, but also because of its ecological value. In order to enhance the ornamental value I have preserved the valuable trees and supplimented the lower crown level.

The purpose of the development is to create a green space that meets the needs of the users regarding the spatial structure, material use and location of functions. Based on this, the former amusement park should not only serve as an active space for different events, but also as a venue for certain activities outside of events,being accessible to anyone at any time.

JELEN/*PRESENT*

A VÁROSLIGET TÖRTÉNETE/*THE HISTORY OF THE CITY PARK*

1814. aug. 12
Elba/Elba-sziget/Elba-liget

Századforduló (1890-1914)
Erzsébet-liget

Jelenleg
Liget/Városi park/Városi sportpark

JELENLEGI ÁLLAPOT/*CURRENT STATE*

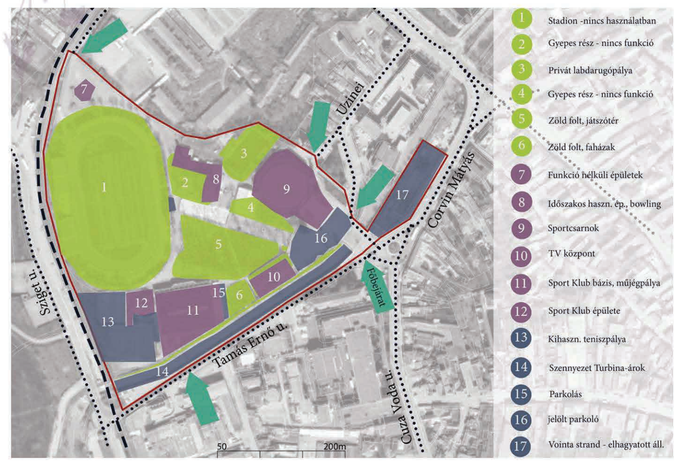

FUNKCIÓSÉMA/*FUNCTION SCHEME*

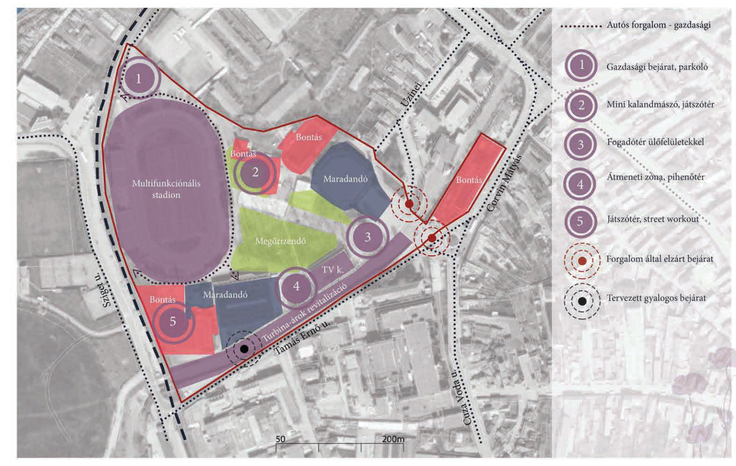

ELHELYEZKEDÉS/*LOCATION*

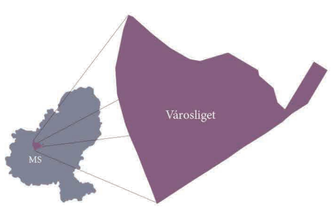

FŐ ZÖLDFELÜLETEK/ *MAIN GREEN SPACES*

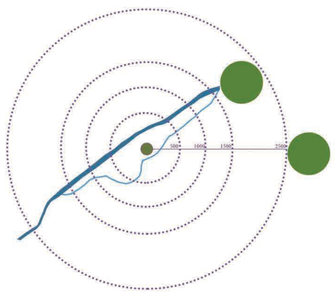

FUNKCIÓK/*FUNCTIONS*

A-A ÉS B-B METSZET/*A-A AND B-B SECTION*

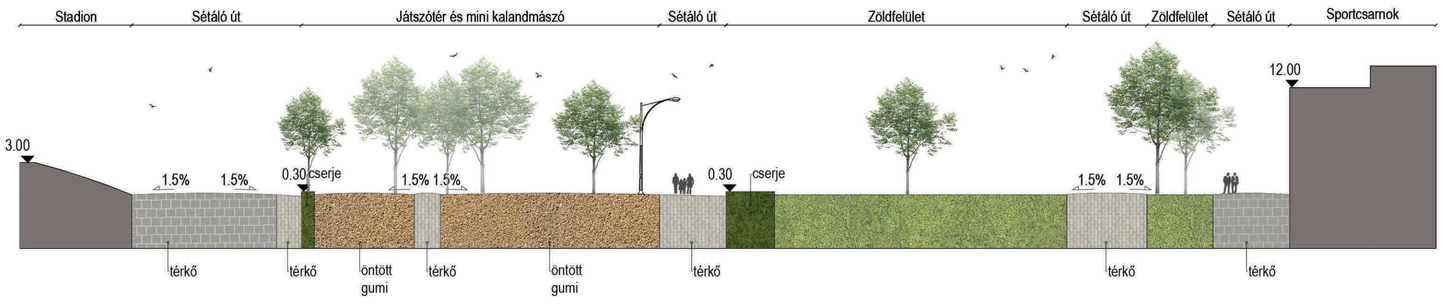

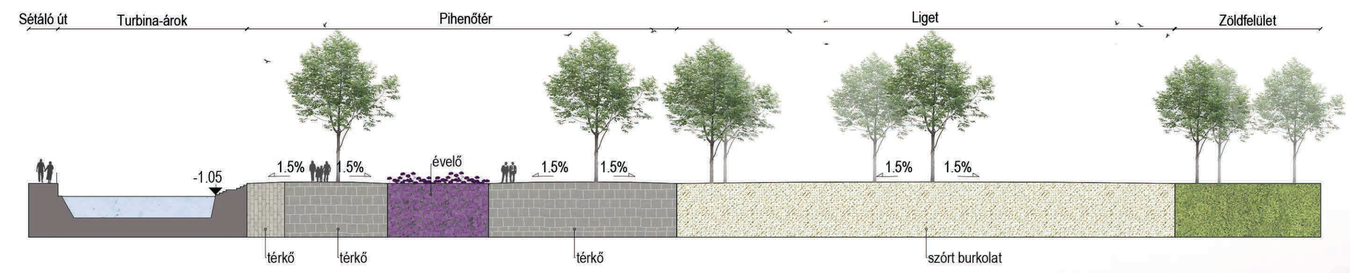

KERTÉPÍTÉSZETI KONCEPCIÓTERV/*GARDEN DESIGN CONCEPT*

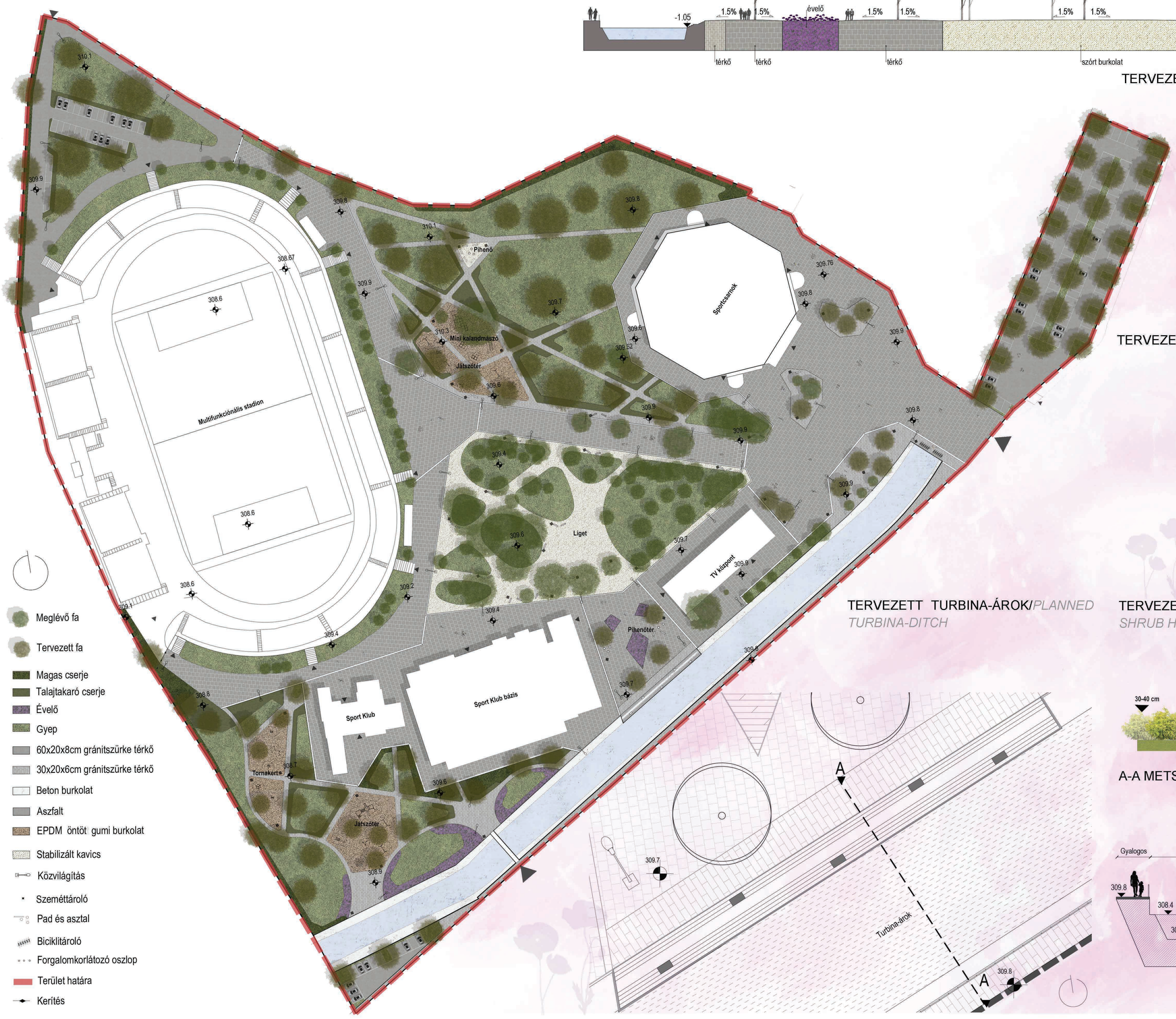

TERVEZETT FÁSSZÁRÚAK/*PLANNED TREES*

Fraxinus angustifolia subsp. pannonica

Platanus x acerifolia

Acer platanoides

Quercus 'Fastigiata Koster'

TERVEZETT ÉVELŐK/*PLANNED PERENNIALS*

Aster ageratoides 'Asran'

Calamagrostis x acutiflora 'Karl Foerster'

Panicum virgatum 'Heavy Metal'

Phlomis russeliana

forrás: google.com

TERVEZETT TURBINA-ÁROK/*PLANNED TURBINA-DITCH*

TERVEZETT CSERJE MAGASSÁG/*PLANNED SHRUB HEIGHT*

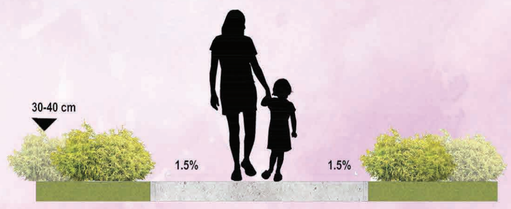

A-A METSZET/*A-A SECTION*

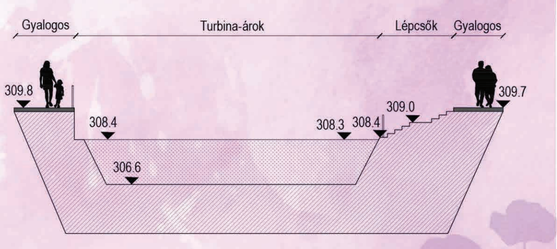

KERTMŰVÉSZETI ÉS KERTTECHNIKAI TANSZÉK

KONZULENS: DR. FEKETE ALBERT, DR. VAJDA SZABOLCS

SZENT ISTVÁN EGYETEM
TÁJÉPÍTÉSZETI ÉS TELEPÜLÉSTERVEZÉSI KAR