

CONCURSUL DE SOLUȚII "MY CITY Tîrgu Mureș/ Marosvásárhely/ Neumarkt"

- punct de întâlnire
- circulație pe biciclete
- circulație de autobuz
- circulație de autovehicule pe un singur sens
- terase, cafele, ceainării
- punct de întâlnire
- cadru prietenos
- spațiu de joacă pentru copii
- expoziții de artă în aer liber
- spațiu verde
- zonă de recreație și de odihnă
- zonă dedicată vârstnicilor
- spațiu de joacă pentru copii
- spațiu comunitar
- zonă cu caracter decorativ
- zonă de recreație și de odihnă
- punct de apă potabilă
- spațiu de joacă pentru copii
- spațiu comunitar
- spațiu verde
- zonă de recreație și de odihnă
- punct de apă potabilă
- punct de întâlnire
- expoziții de artă în aer liber
- festivalul artei meșteșugărești
- street food festival, piețe temporare
- piese de teatru în aer liber
- festivalul vinului
- spațiu verde
- zonă de recreație și de odihnă
- punct de apă potabilă
- caracter religios
- punct de întâlnire
- zonă cu caracter decorativ
- cadru prietenos



- LEGENDĂ**
- zona de proiectare
 - piatră cubică mare
 - pavaj piatră naturală
 - piatră cubică mică
 - pistă pentru biciclete
 - fâșie pentru circulația de autobuz
 - pavaj permeabil
 - plante perene
 - gazon și specii ierboase de talie joasă
 - specii lemnoase existente
 - specii lemnoase propuse

SECȚIUNEA B-B

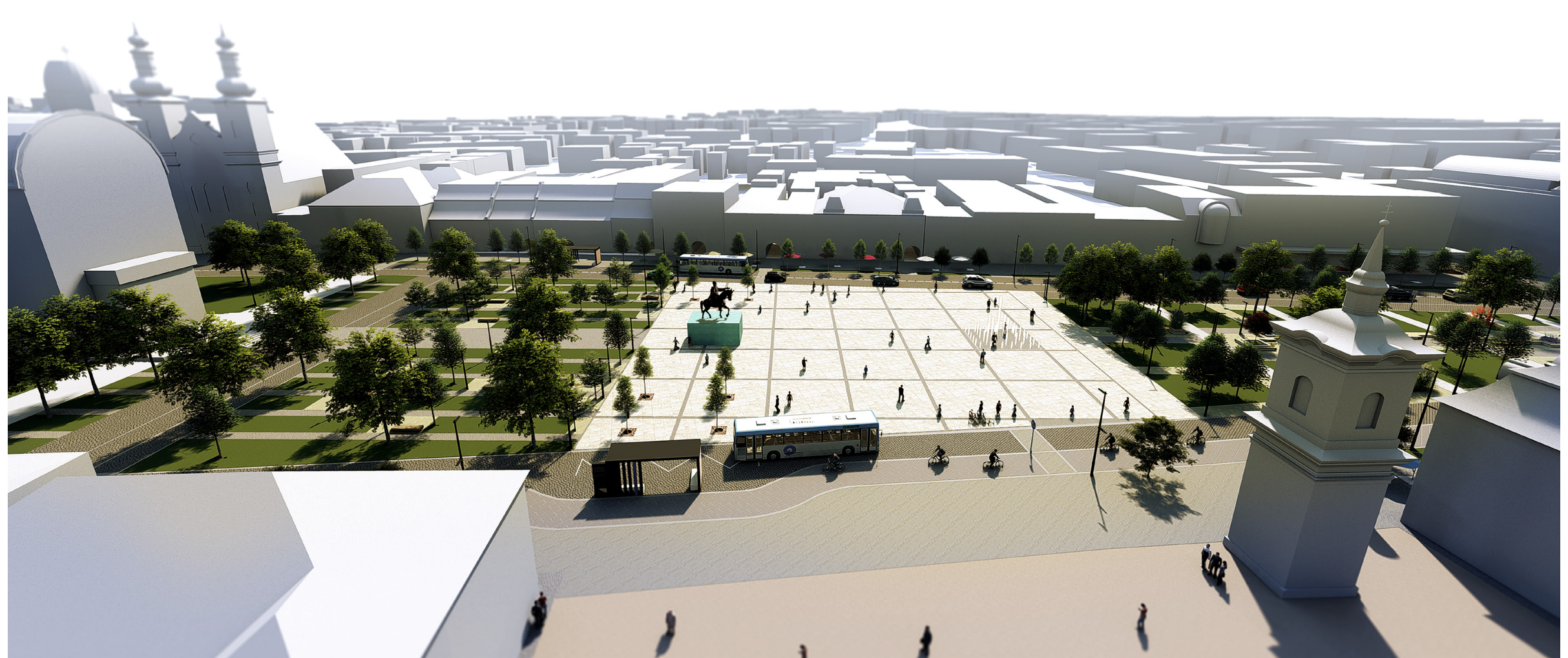
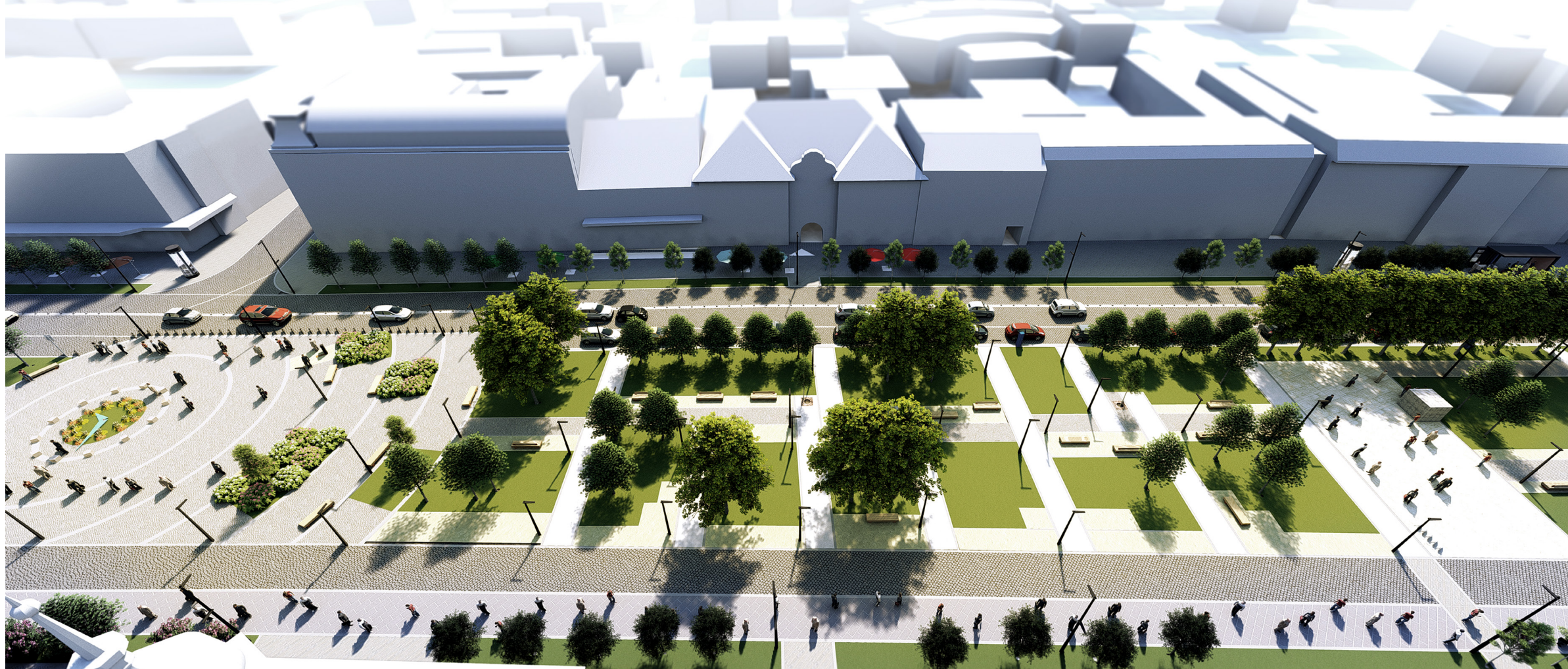
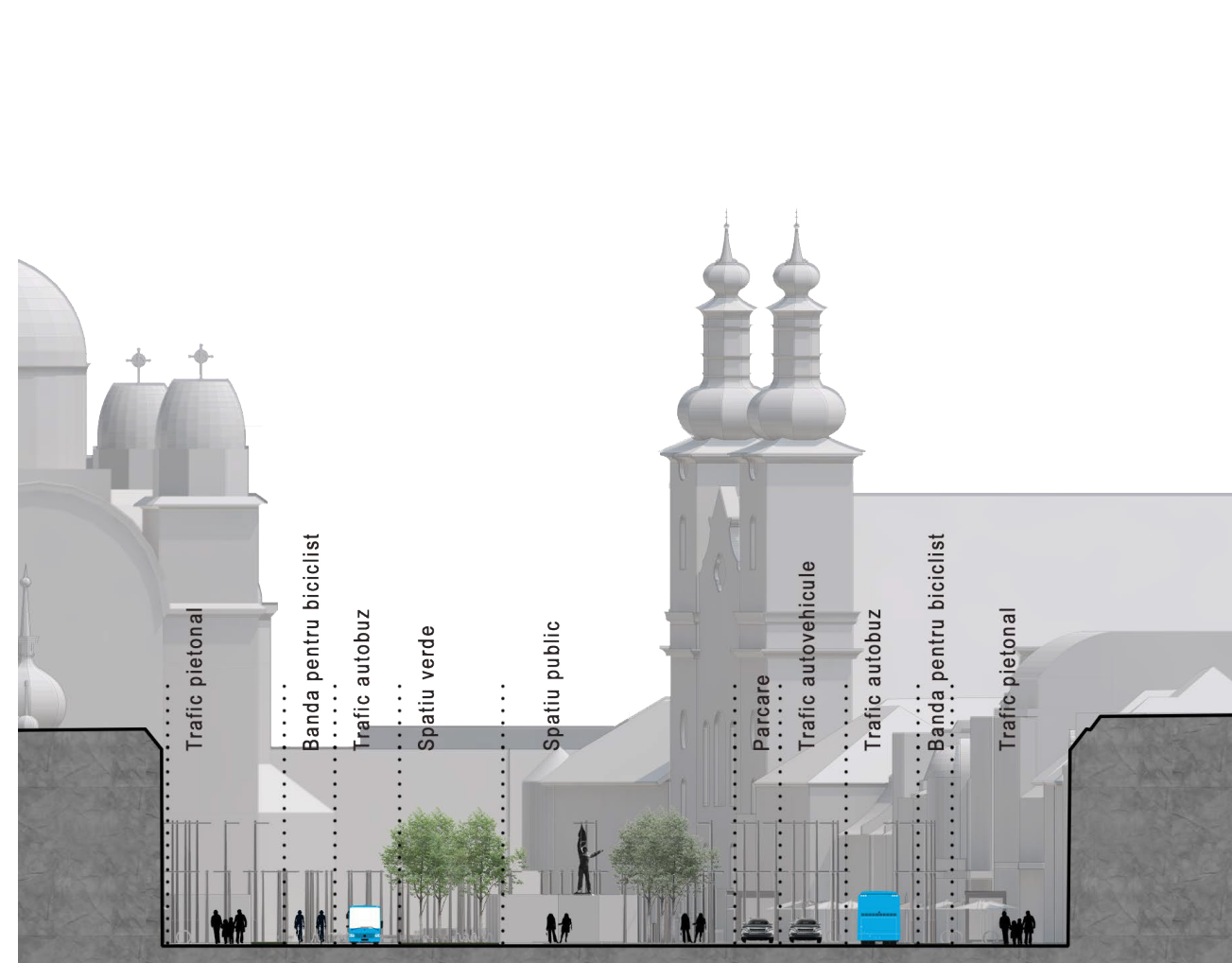

SECȚIUNEA C-C

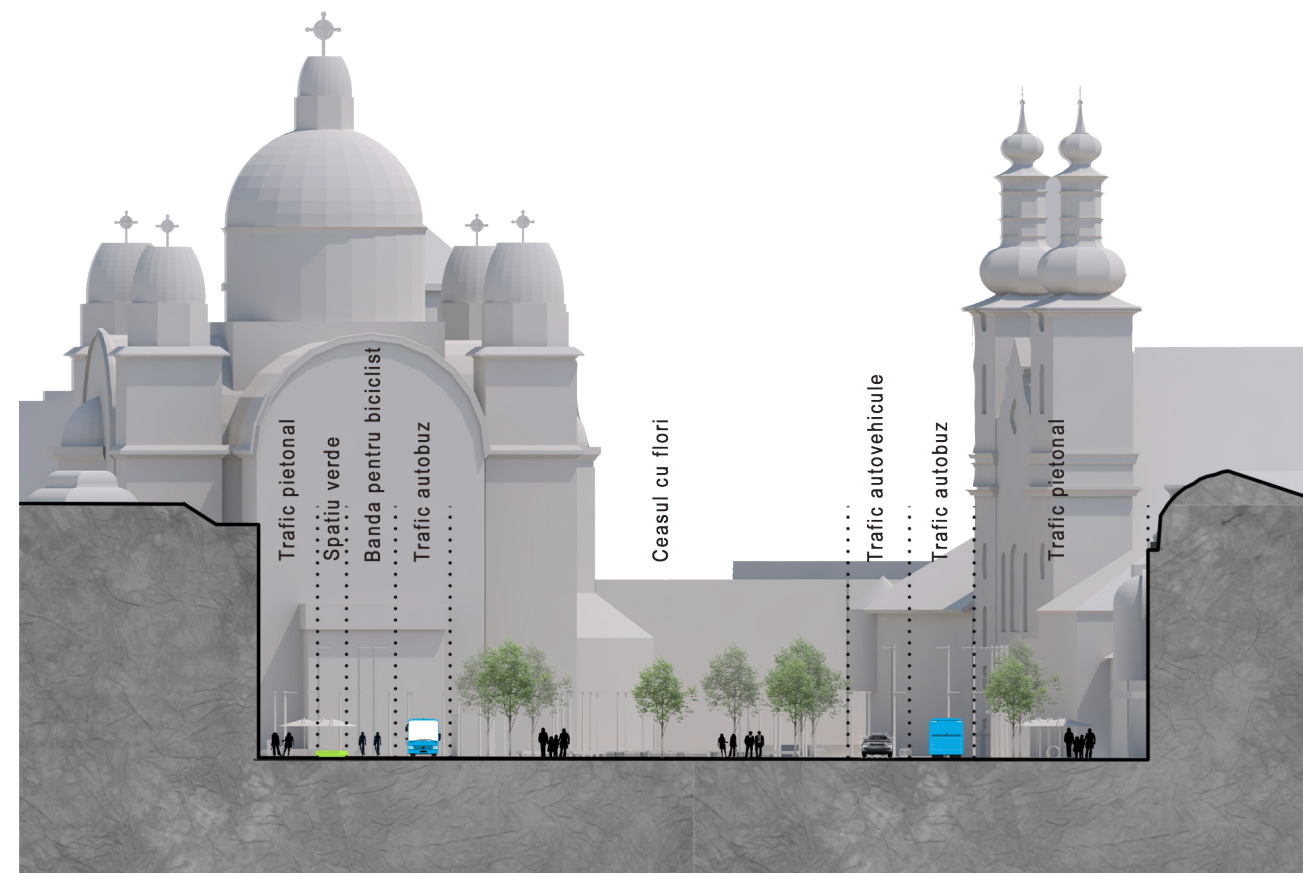

PIAȚA TRANDAFIRILOR
 Proiectul va continua sistemul alcătuit din banda de circulație de tranzit, din zona de terase și din zona verde. Se recomandă o parte extinsă cu o bandă pentru circulația pentru autovehicule, o bandă pentru autobuz, o bandă pentru parcare laterală, iar pe partea cealaltă extinsă cu o bandă (cu două sensuri) pentru bicicliști și o bandă pentru transportul în comun.
 Prezentul proiect nu ar recomanda o parcare subterană, totuși situația fiind dată, s-a luat în considerare acest fapt și se propune plasarea și amenajarea intrărilor.
 Există mai multe elemente spațiale de care s-au ținut cont pe tot parcursul proiectării, cele care definesc scuarurile: Statuia Anonim, statuia propusă a lui Bethlen Gabor, ceasul de flori, statuia lui Avram Iancu. Aceste spații se unesc cu spații verzi, astfel realizându-se o zonă cu rolul de a asigura odihna de scurtă durată a vizitatorilor, de a facilita circulația pietonilor de la o stradă la alta printr-un cadru plantat și chiar de a oferi copiilor un loc de joacă.
 Structura inițială se păstrează, dar se completează la nevoile oamenilor

din secolul 21, se adaugă funcții noi utilizând mijloacele peisagistice. Se crează un spațiu deschis, circulabil care are o conexiune directă cu partea nordică a terenului. S-a propus proiectarea unei piese de apă în apropierea Statuiei lui Avram Iancu cu scopul de a aduce o notă de dinamism în zonă.
 Piața Teatrului Național fiind singurul scuar existent din zonă, prezentul proiect își propune să realizeze o conexiune vizuală, ca și cum ar fi o prelungire a acestei piețe. Suprafața astfel alcătuită va deveni un loc potențial pentru organizarea diferitelor evenimente pe tot parcursul anului. Vegetația propusă s-a ales astfel încât să corespundă condițiilor de climă și relief specific zonei, iar dotărilor decorative au fost proiectate în corelație cu funcționalitatea spațiului verde respectiv. Accentul cade pe speciile de trandafiri (Rosa sp.) noi propuse care au un grad ridicat economic și estetic. La alegerea speciilor de trandafir s-a ținut cont de sustenabilitatea acestora și gradul decorativ pe timpul fiecărui anotimp.
 Aranjarea jardinerilor unice sunt amplasate în mod logic, astfel încât vizitatorii vor avea o pasarelă ușor circulabilă și plăcută.

