diploma 2019

VACKOR VÁR ERDÉSZETI ERDEI ISKOLA FEJLESZTÉSI IDEÁLTERVE

VACKOR VÁR FOREST SCHOOL DEVELOPMENT IDEALPLAN

Kecskemét központjától 15km-re északnyugatra, Kecskemét-Hetényegyháza mellett, mintegy 750 ha kiterjedésű Natura 2000 oltalom alatt álló Nagynyíri erdőben található a Szent Hubertus Parkerdő, ami 26 ha-os lekerített területén ad otthont a Vackor Vár Erdészeti Erdei Iskolának.

Diplomatervemben az Erdészeti Erdei Iskolák működési rendeszének szempontjai mentén, a jó adottságokkal és lehetőségekkel rendelkező terület funkcióinak újra gondolásával ideálisabb oktatási környezetet teremtettem az ide érkező gyermekek számára. A tervezés során a megőrzés és a fenntarthatóság elveit integrálva készítettem el a berendezéseket. Fontos volt, hogy a lehető legkisebb mértékben legyen zavaró a táj vizuális összképben, és lehetőleg ne befolyásolja túlságosan a helyi természeti környezetet. A parkerdő kiemelt helyszínei; Szulyovszky-erdészház és környezete, Szent Hubertusz kápolna és az erdei iskola térsége.

A területen megjelenő tanösvényre felfűzött új, vagy megújított funkciók, mint a kalandpark, a 'meleg domb'-on levő kilátó és a filagória teret ad az erdészeknek az oktatás továbbfejlesztésére, valamint az idelátogató turistáknak aktív rekreációra alkalmas helyszínt teremtsek.

Vackor Vár forest school is located in the St. Hubertus forest park of Nagynyír forest, which is 15km northwest of the center of Kecskemét, next to Kecskemét-Hetényegyháza.

My masterplan focuses of the main principles of the forestpedagogics and the hungarian forestry forest schools programs, with these approach, I integrated to the landscape design and created an ideal educational environment for the children who arrive here. With the existing facilities and opportunities, provided the main functions. I integrated the principles of conservation and sustainability into my design, keeping visual disruption to the landscape to a minimum and impacting as little as possible on the local natural environment. The existing buildings of the forestpark are the most important places of my open space design; Szulyovszky's forestry-house and its surroundings, St. Hubertus Chapel an–d the Forest School's area.These sites connected by the natural trail which has other functions, like the reconstracted playing area, a new viewpoint from the 'warm hill' and a pavilion.

This development gives the foresters the opportunity to develop their education, and creates a green place for active recreation for tourists who visiting the area.

KILÁTÓ LÁTVÁNYRAJZA / *VISUAL OF THE VIEWPOINT*

ERDŐPEDAGÓGIAI MÓDSZER / *FORESTPEDAGOGICS METHOD*

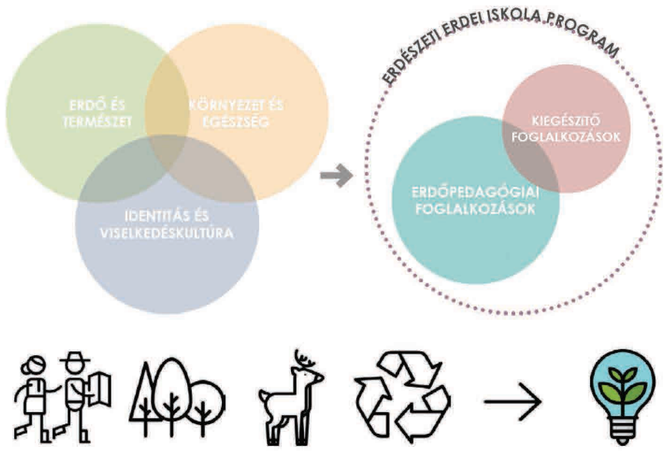

JÖVŐKÉP / *FUTUREPLAN*

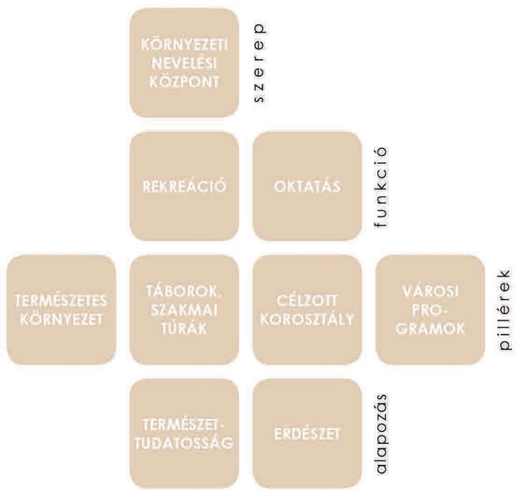

KONCEPCIÓ FELÉPÍTÉSE / *BASE OF THE CONCEPT*

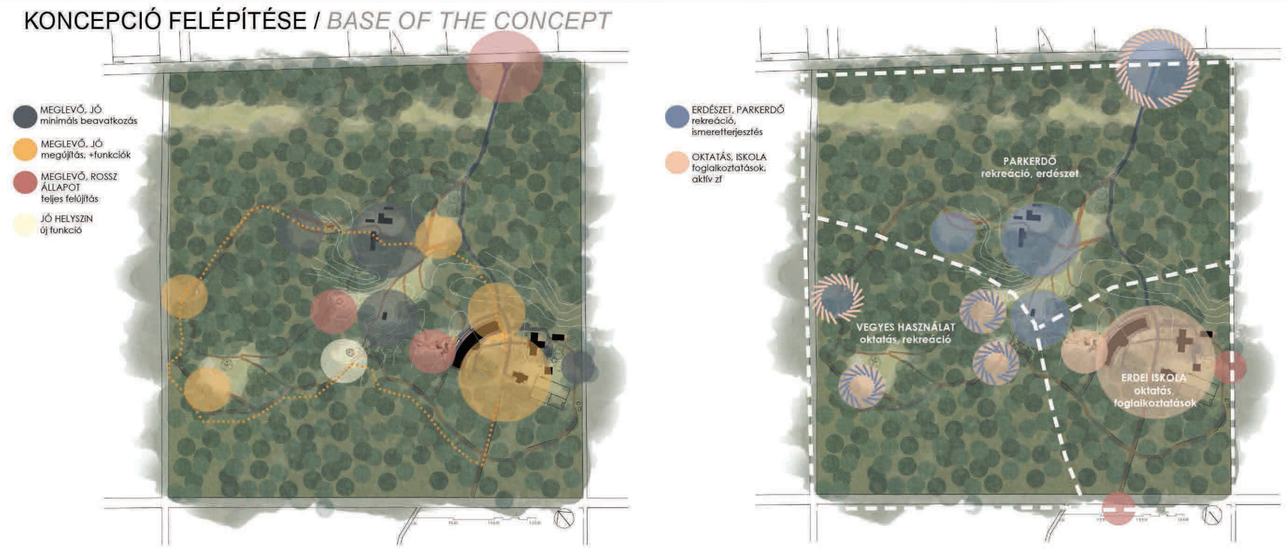

SZABADTÉRÉPÍTÉSZETI TERV / *OPEN SPACE DESIGN PLAN*

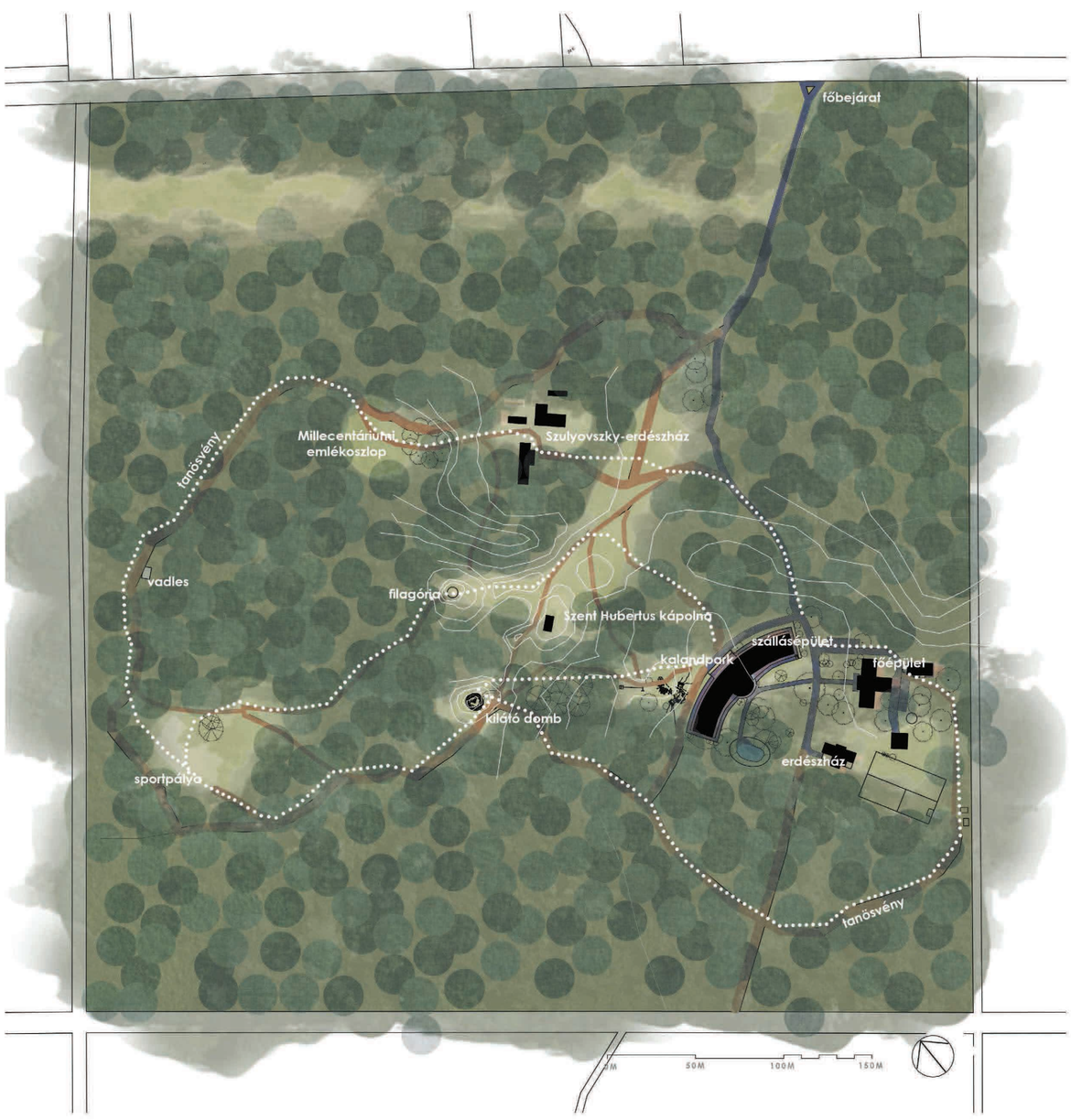

LÁTVÁNYRAJZOK / *VISUALS*

KALANDPARK LÁTVÁNYRAJZA / *VISUAL OF THE PLAYING AREA*

‚VACKOR' BÚTORCSALÁD / *‚VACKOR' FURNITURE SET*

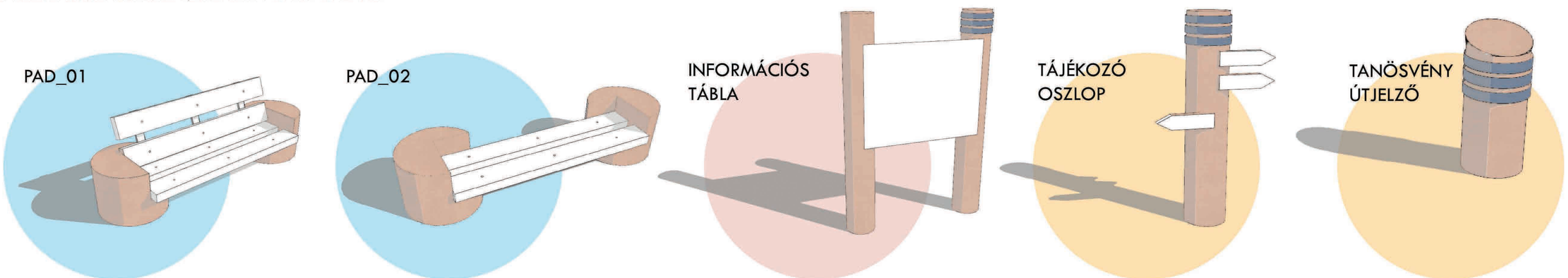

KERT- ÉS SZABADTÉRTERVEZÉSI TANSZÉK

KONZULENS: KARLÓCAINÉ DR. BAKAY ESZTER

SZENT ISTVÁN EGYETEM
TÁJÉPÍTÉSZETI ÉS TELEPÜLÉSTERVEZÉSI KAR